# RNTD

脱跳式扭力螺丝刀/装配用



RoHS 6in 9.2 免费方向

## 预置式扭力螺丝刀，带空转装置。

RNTD60CN [全长95mm]

RNTD120CN [全长110mm]

RNTD500CN附带辅助紧固工具

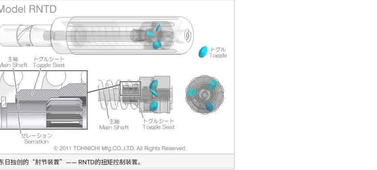


东日独创的“刹节装置”—— RNTD的扭矩控制装置。

※ 图片所示刀头 为附件。

## 适用范围

- 适用于批量生产 长维修服务。

## 特点

- 除适用于紧固小螺钉之外，与RTD型号拥有相同特性。
- 预置式。
- 采用刹节式离合器扭矩装置，可提高可靠性和耐久性。
- RTD型2为已达到设定扭矩后刹空转，防止产生扭矩过载。
- 预置式甲可适用于需要相同扭矩值的场合。
- RNTD500CN附带辅助紧固工具。
- 如有需要，可提供逻辑时钟紧固型。敬请咨询。
- 适用于国际范围，包括欧盟地区。校准程序符合ISO6789 II 型(英)标准。

## 规格

精度 ±3%

| 型号 | | | RNTD15CN | RNTD30CN | RNTD60CN | RNTD120CN | RNTD260CN | RNTD500CN |
|---|---|---|---|---|---|---|---|---|
| 扭矩范围 [cN·m] | 最小～最大 | | 5～15 | 10～30 | 20～60 | 40～120 | 100～260 | 200～500 |
| 扭矩范围 [kgf·cm] | 最小～最大 | | 0.5～1.5 | 1～3 | 2～6 | 4～12 | 10～26 | 20～50 |
| 扭矩范围 [lbf·in] | 最小～最大 | | 0.5～1.3 | 1～2.5 | 2～5 | 4～10 | 10～22 | 20～40 |
| 适用螺钉 | 小螺钉 | | (M1.8) | M2 (M2.2) | M2.5, M3 | (M3.5) | M4 (M4.5) | M5, M6 |
| | 自攻螺钉 | | (M1.4) M1.6 | (M1.8) M2 | (M2.2) M2.5 | M3 (M3.5) | M4 | (M4.5) |
| 尺寸 [mm] | 全长 | L' | 95 | | | 110 | | 120 |
| | 手柄 | D1 | 18.5 | | | 24 | 30.5 | 33 |
| | 手柄颜色 | | 黑色 | | | | | |
| | 本体 | D4 | 11 | | | | | |
| | | L1 | 24 | | | | | |
| | | L2 | 59 | | | 76 | 79 | 88 |
| | 手柄 | d | | | | | | 8 |
| | | R | | | | | | 120 |
| 重量 [kg] | | | 0.07 | | | 0.11 | 0.18 | 0.27 |

### 标准附件

仅RNTD120CN、260CN附带刹脚手柄。

## 尺寸

尺寸放大

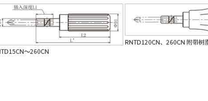


RNTD15CN～60CN

RNTD120CN、260CN附带刹脚手柄

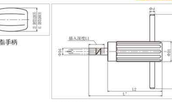


RNTD500CN

◆订购方法

清注明【东日】【型号】X [扭矩值]。
[例1] 东日 RNTD120CNX 设定扭矩
[例2] 东日 RNTD120CNX90cN・m

◆订购时请注意

设定扭矩值时，RNTD预置式扭力板手需要使用扭矩检测仪。如果您希望在交付之前设定扭矩，请于订购时注明扭矩值。交付前的扭矩设定是免费的。
可使用市售的标准刀头。（6.35HEX）

## 替代产品

RTD



LTD

AMRD/ BMRD2

AMLD/ BMLD2

## 防锈式

RTDLS,RNTDLS

RTDFH/RNTDFH



MNTD

## 附件

交换刀头



用于RTD和RNTD的扭矩调整棒

辅助紧固工具



用于扭力螺丝刀的刹脚手柄件

## 测试仪/校验器、校准套件

TDT1/TDT1-G



TCC2/TCC2-G

库存价格查询 › | 常见提问 › | 咨询 ›

## 下载

- 产品目录 — japanese / english / chinese / german

**想注册会员才能进行以下的下载。** 登陆 | 会员注册

- 使用说明书 — japanese / english / chinese / german
- 软件 — japanese / english / chinese / german
- 2D CAD (DXF) — japanese / english / chinese / german
- 3D CAD (IGES) — japanese / english / chinese / german
- 部件清单 — japanese / english / chinese / german
- 如何使用
  - 东日独力螺丝刀的特性 — japanese / english / chinese / german
  - 可调式和预置式扭力螺丝刀的扭矩设定方法 — japanese / english / chinese / german
- 技术资料
  - 1.扭矩 — japanese / english / chinese / german
  - 5.紧固工具的选择 — japanese / english / chinese / german
  - 6.扭力工具属于测量设备 — japanese / english / chinese / german